

COMUNE DI VISSO
LAVORI DI RICOSTRUZIONE
PALAZZO SS. TRINITA'



STUDIO DI FATTIBILITÀ TECNICA ED ECONOMICA

TAVOLA N.	DESCRIZIONE
R.02	DOCUMENTAZIONE ATTESTANTE LO STATO DEI LUOGHI DOPO GLI INTERVENTI POST SISMA 1997
SCALA	PROSPETTI
1:100	



PROGETTISTI E DIRETTORI TECNICI

Ing. LIVIO GAMBACORTA

Arch. ROBERTO STELLA

RESPONSABILE UNICO PROCEDIMENTO
Ing. CRISTIANO FARRONI - U.T.C. VISSO

CODICE COMMESSA	Dicembre 2018	Prima Emissione
SCI-EN1	ACALE SRL: Settore strutture: Ing. Elisabetta Bersanetti Settore impianti: Ing. Laura Del Prete Coll.: Ingg. Jennifer Gasparini, Glada Francucci, Giulia Pizzichini, Arch. Francesca Vecchi, Gian Luca Buratti	

PROSPETTO OVEST

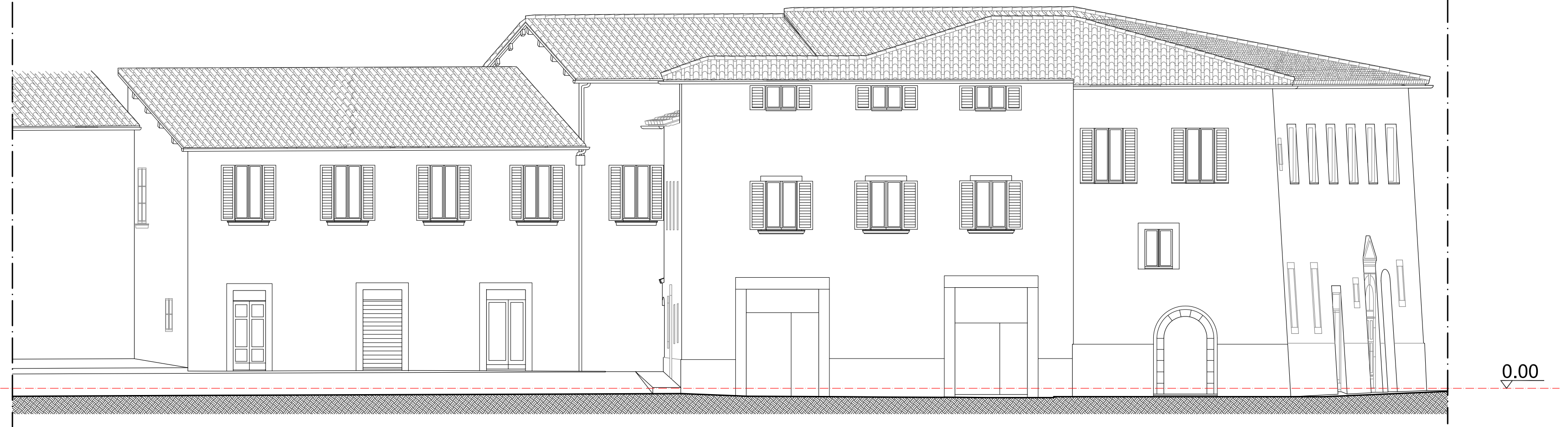

PROSPETTO OVEST



PROSPETTO NORD

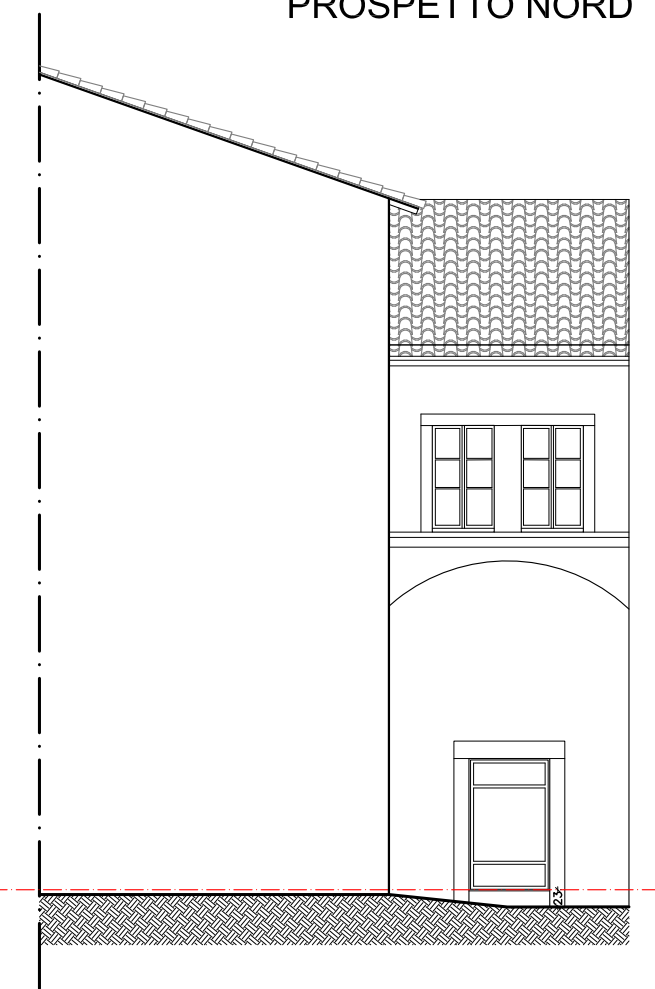

PROSPETTO SUD

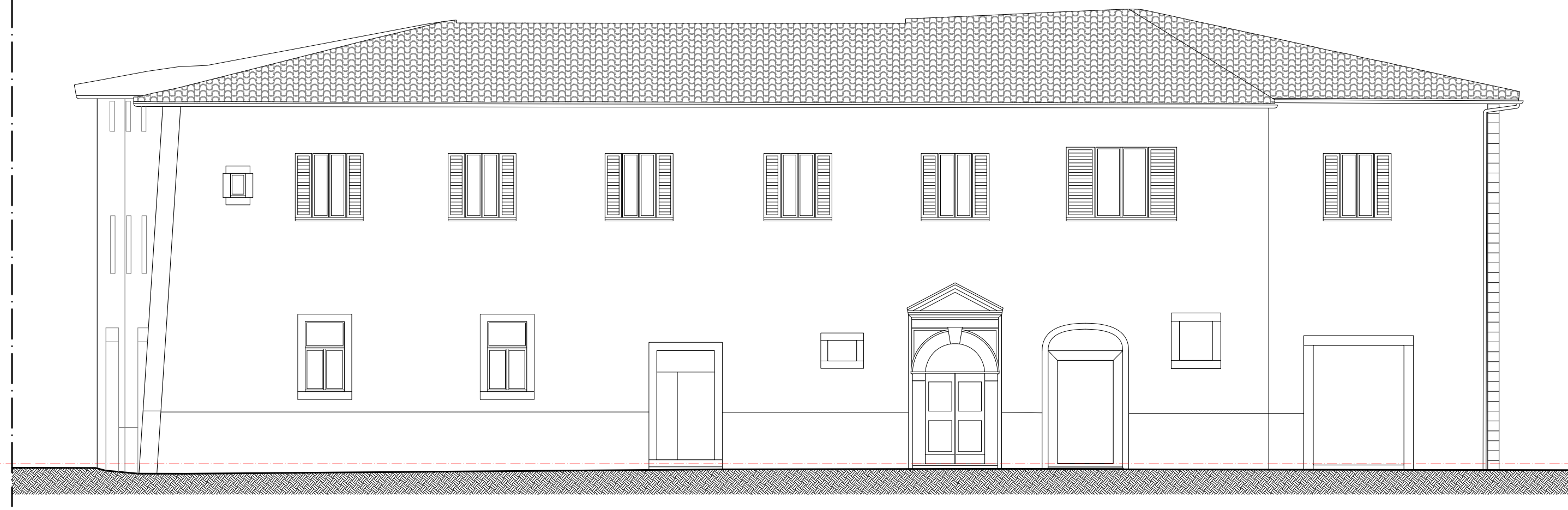

PROSPETTO NORD



PROSPETTO EST

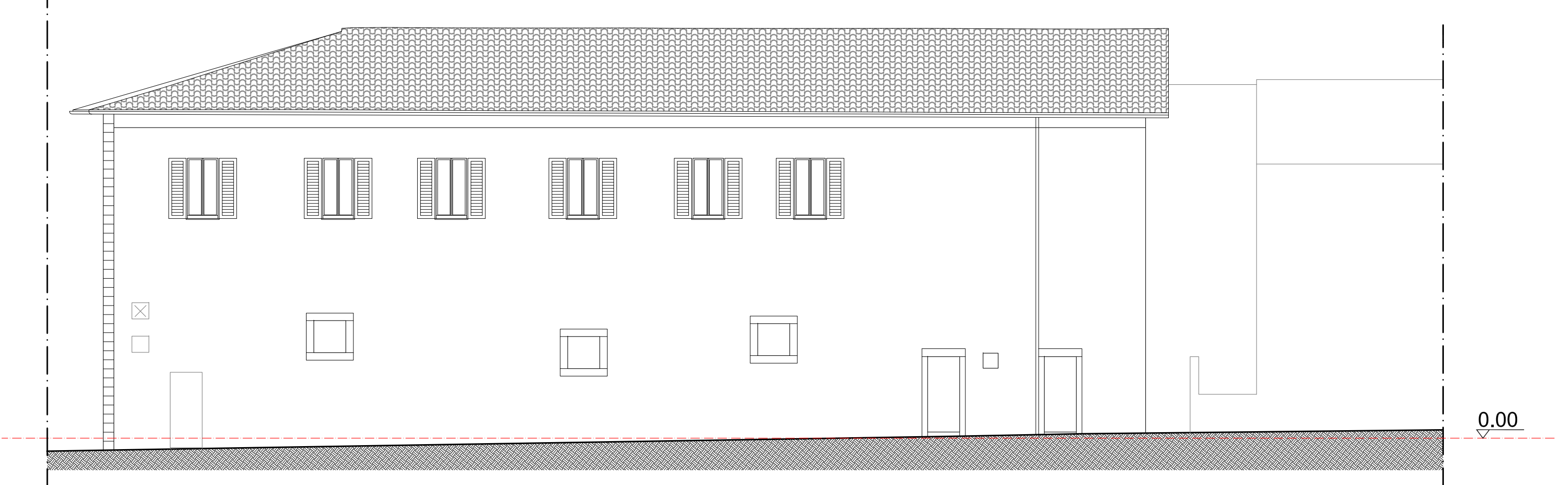

SCALA GRAFICA 1:100

