

10 391



Presidenza del Consiglio dei Ministri
DIPARTIMENTO DELLA PROTEZIONE CIVILE



Ministero
per i Beni e le Attività Culturali

GRUPPO DI LAVORO PER LA SALVAGUARDIA E LA PREVENZIONE DEI BENI CULTURALI DAI RISCHI NATURALI

CARTELLA VERIFICHE
SCHEDA LIVELLO
VALIDATA
IN DATA 23/2/17
Arch. B. DE MARTINO



SISMA

EMERGENZA POST-SISMA

SCHEDA PER IL RILIEVO DEL DANNO AI BENI CULTURALI - CHIESE

MODELLO A - DC
Prima sezione

A1

Data	22 02 2017	N° progressivo	094	N° Scheda	_____
(a cura dell'ufficio)					

A2 - RIFERIMENTO VERTICALE

Bene complesso	<input type="radio"/>	Bene individuo	<input checked="" type="radio"/>
Denominazione bene complesso:	CHIESA DI SAN GIUSEPPE		
Numero schede beni componenti	__	Codice livello superiore	_____
Tipologia	<input checked="" type="checkbox"/> chiesa	<input type="checkbox"/> canonica	<input type="checkbox"/> palazzo <input type="checkbox"/> castello <input type="checkbox"/> torre <input type="checkbox"/> bene archeologico <input type="checkbox"/> altro
Pianta	<input type="radio"/> regolare	<input type="radio"/> con cortili	<input type="radio"/> ad ali aperte <input type="radio"/> lineare <input type="radio"/> altro _____

A3 - LOCALIZZAZIONE GEOGRAFICO AMMINISTRATIVA

Regione	MARCHE	Codice Istat comune	_____	Indirizzo	_____
Provincia	MACERATA	_____	_____	1 <input checked="" type="radio"/> via	_____
Comune	VISSE	_____	_____	2 <input type="radio"/> corso	_____
Località	_____	_____	_____	3 <input type="radio"/> vicolo	_____
Sezione censuaria	_____	N° complesso o aggregato	_____	4 <input type="radio"/> piazza	_____
Foglio	_____	Data	_____	5 <input type="radio"/> località	num.civico _____
Particelle	_____	Sub.	_____		

A4 - COORDINATE UTM

Quadrante	_____	Longitudine Est (x)	42° 29' 07"	Latitudine Nord (y)	13° 08' 05"	<input checked="" type="radio"/> Lettura GPS
-----------	-------	---------------------	-------------	---------------------	-------------	--

A5 - OGGETTO

Denominazione bene:	CHIESA DI SAN GIUSEPPE					
Denominazione storica:	_____					
Datazione: anno	_____	secolo	XIV	epoca	_____	Ultima trasformazione
Proprietà:	PARROCCHIA MARIANA SANTISSIMA					
Utilizzatore:	_____					

Don Gilberto Spurio, parroco
pro Tempore

318 4211868

A₆ - DESTINAZIONE D'USO ATTUALE

Uso	Utilizzazione temporale			Affollamento
	Continuo	Saltuario	Non utilizzato	
Cattedrale / Duomo <input type="checkbox"/>	<input type="radio"/>	<input type="radio"/>	<input type="radio"/>	<input type="checkbox"/>
Chiesa parrocchiale <input checked="" type="checkbox"/>	<input type="radio"/>	<input type="radio"/>	<input checked="" type="radio"/>	<input type="checkbox"/>
Oratorio <input type="checkbox"/>	<input type="radio"/>	<input type="radio"/>	<input type="radio"/>	<input type="checkbox"/>
Santuario <input type="checkbox"/>	<input type="radio"/>	<input type="radio"/>	<input type="radio"/>	<input type="checkbox"/>
Museo <input type="checkbox"/>	<input type="radio"/>	<input type="radio"/>	<input type="radio"/>	<input type="checkbox"/>
Auditorium <input type="checkbox"/>	<input type="radio"/>	<input type="radio"/>	<input type="radio"/>	<input type="checkbox"/>
Servizi <input type="checkbox"/>	<input type="radio"/>	<input type="radio"/>	<input type="radio"/>	<input type="checkbox"/>
Altro <input type="checkbox"/>	<input type="radio"/>	<input type="radio"/>	<input type="radio"/>	<input type="checkbox"/>

A₇ - CARATTERISTICHE DEL SITO

In piano Su rilievo / su cresta / su vetta Su riporto In pendio / su versante Avvallamento

A₈ - CONTESTO URBANO E POSIZIONE

Centro urbano Periferia urbana Area industriale - commerciale Area agricola Centro storico

Isolata Connessa con altri edifici su 2 lati Altro

A₉ - INFRASTRUTTURE

Accesso pedonale <input checked="" type="checkbox"/>	<input checked="" type="checkbox"/>	Rete viaria idonea in relazione al rischio	<input type="checkbox"/>
Accesso carrabile <input type="checkbox"/>	<input type="radio"/>	Parcheggio nelle vicinanze	<input type="checkbox"/>
Accesso con altezza inferiore a 4 metri <input type="checkbox"/>	<input type="radio"/>	Spazi aperti a disposizione	<input type="checkbox"/>
Accesso con mezzi pesanti <input type="checkbox"/>	<input type="radio"/>	Altro <input type="checkbox"/>	<input type="checkbox"/>

A₁₀ - PRESENZA DI RISCHIO

		RILEVAZIONE DIRETTA	INFORMAZIONI ACQUISITE
Insedimento minacciato da frana	<input type="checkbox"/>	<input type="radio"/>	<input type="radio"/>
Insedimento in zona alluvionabile	<input type="checkbox"/>	<input type="radio"/>	<input type="radio"/>
Insedimento soggetto a minacce di tipo industriale	<input type="checkbox"/>	<input type="radio"/>	<input type="radio"/>
Insedimento soggetto ad altre minacce naturali	<input type="checkbox"/>	<input type="radio"/>	<input type="radio"/>

A₁₁ - TIPOLOGIA DEI BENI ARTISTICI PRESENTI

TIPOLOGIA	Num.	superficie	TIPOLOGIA	Num.	superficie
Affreschi <input checked="" type="checkbox"/>	<u>11</u>	<u>111</u>	Dipinti mobili su vario supporto	<input type="checkbox"/>	<u>11</u> <u>111</u>
Mosaici <input type="checkbox"/>	<u>11</u>	<u>111</u>	Arredi (soffitti, amboni, pulpito, stali corali)	<input type="checkbox"/>	<u>11</u> <u>111</u>
Stucchi <input checked="" type="checkbox"/>	<u>11</u>	<u>111</u>	Decorazioni plastiche mobili	<input type="checkbox"/>	<u>11</u> <u>111</u>
Arazzi <input type="checkbox"/>	<u>11</u>	<u>111</u>	Manufatti in carta e pergamena	<input type="checkbox"/>	<u>11</u> <u>111</u>
Altari / statue <input checked="" type="checkbox"/>	<u>11</u>	<u>111</u>	Reperti archeologici	<input type="checkbox"/>	<u>11</u> <u>111</u>
Libri / Stampe <input type="checkbox"/>	<u>11</u>	<u>111</u>	Altri <u>STALLI MODERNI</u> <i>in un'ambiente adiacente</i>	<input type="checkbox"/>	<u>11</u> <u>111</u>

A₁₂ - DOCUMENTAZIONE FOTOGRAFICA - Realizzata da ISABELLA ROSSI SI NO

A₁₃ - COMPILATORE SCHEDA

Cognome ROSSI Nome ISABELLA
 Ente/ufficio di appartenenza ISTITUTO VITTORIO CLEMENTI BALCEPERE LA SINAFFICIA
 ☎ 06 699180277 E-Mail: isabelle.rossi@beniculturali.it

A₁₄ - RIFERIMENTO SCHEDA DELLA VULNERABILITA' DELLE CHIESE

N° Scheda		Data		Ente	
-----------	--	------	--	------	--

A₁₅ - STATO DI MANUTENZIONE GENERALE

Buono	<input type="radio"/>	Discreto	<input checked="" type="radio"/>	Scadente	<input type="radio"/>	Pessimo	<input type="radio"/>	In corso lavori	<input type="checkbox"/>		
Eventuali precedenti lesioni esistenti		NO	<input checked="" type="radio"/>	SI	<input type="radio"/>	Limitate	<input type="radio"/>	Estese	<input type="radio"/>	Gravi	<input type="radio"/>

A₁₆ - DANNO SISMICO (Abaco dei meccanismi di collasso delle chiese)

LIVELLO DI DANNO

0 - □□□□ assenza di danno 1 - ■□□□ danno lieve 2 - ■■□□ danno moderato
 3 - ■■■□ danno grave 4 - ■■■■ danno molto grave 5 - ■■■■■ crollo

IDENTIFICAZIONE DEL DANNO

danno sismico
 danno pregresso
 aggravamento

1	RIBALTAMENTO DELLA FACCIATA	<input type="checkbox"/>
danno	DISTACCO DELLA FACCIATA DALLE PARETI O EVIDENTI FUORI PIOMBO	□□□□
2	MECCANISMI NELLA SOMMITÀ DELLA FACCIATA	<input checked="" type="checkbox"/>
danno	RIBALTAMENTO DEL TIMPANO, CON LESIONE ORIZZONTALE O A V - DISGREGAZIONE DELLA MURATURA O SCORRIMENTO DEL CORDOLO - ROTAZIONE DELLE CAPRIATE	■□□□
3	MECCANISMI NEL PIANO DELLA FACCIATA	<input checked="" type="checkbox"/>
danno	LESIONI INCLINATE (TAGLIO) - LESIONI VERTICALI O ARCUATE (ROTAZIONE) - ALTRE FESSURAZIONI O SPANCIAMENTI	■□□□
4	PROTIRO - NARTECE	<input type="checkbox"/>
danno	LESIONI NEGLI ARCHI O NELLA TRABEAZIONE PER ROTAZIONE DELLE COLONNE - DISTACCO DALLA FACCIATA - MARTELLAMENTO	□□□□
5	RISPOSTA TRASVERSALE DELL'AULA	<input checked="" type="checkbox"/>
danno	LESIONI NEGLI ARCONI (CON EVENTUALE PROSECUZIONE NELLA VOLTA) - ROTAZIONI DELLE PARETI LATERALI - LESIONI A TAGLIO NELLE VOLTE - FUORI PIOMBO E SCHIACCIAMENTO NELLE COLONNE	■■□□
6	MECCANISMI DI TAGLIO NELLE PARETI LATERALI (RISPOSTA LONGITUDINALE)	<input checked="" type="checkbox"/>
danno	GRAVILESIONE (CROLLO (VEDI CAPPELLE) PARZIALE DELLE VARETTE DEGLI ARCHI DI ACCESSO ALLE CAPPELLE LATERALI LESIONI INCLINATE (SINGOLE O INCROCIATE) - LESIONI IN CORRISPONDENZA DI DISCONTINUITÀ NELLA MURATURA	■■□□
7	RISPOSTA LONGITUDINALE DEL COLONNATO NELLE CHIESE A PIÙ NAVATE	<input type="checkbox"/>
danno	LESIONI NEGLI ARCHI O NEGLI ARCHITRAVI LONGITUDINALI - SCHIACCIAMENTO E/O LESIONI ALLA BASE DEI PILASTRI - LESIONI A TAGLIO NELLE VOLTE DELLE NAVATE LATERALI	□□□□
8	VOLTE DELLA NAVATA CENTRALE	<input checked="" type="checkbox"/>
danno	LESIONI NELLE VOLTE DELL'AULA CENTRALE - SCONNESSIONI DELLE VOLTE DAGLI ARCONI	■■□□
9	VOLTE DELLE NAVATE LATERALI	<input checked="" type="checkbox"/> NO
danno	LESIONI NELLE VOLTE O SCONNESSIONI DAGLI ARCONI O DALLE PARETI LATERALI	□□□□
10	RIBALTAMENTO DELLE PARETI DI ESTREMITÀ DEL TRANSETTO	<input type="checkbox"/>
danno	DISTACCO DELLA PARETE FRONTALE DALLE PARETI LATERALI - RIBALTAMENTO O DISGREGAZIONI DEL TIMPANO IN SOMMITÀ	□□□□
11	MECCANISMI DI TAGLIO NELLE PARETI LATERALI DEL TRANSETTO	<input type="checkbox"/>
danno	LESIONI INCLINATE (SINGOLE O INCROCIATE) - LESIONI ATTRAVERSO DISCONTINUITÀ	□□□□
12	VOLTE DEL TRANSETTO	<input type="checkbox"/>
danno	LESIONI NELLE VOLTE O SCONNESSIONI DAGLI ARCONI E DALLE PARETI LATERALI	□□□□
13	ARCHI TRIONFALI	<input checked="" type="checkbox"/>
danno	LESIONI NELL'ARCO - SCORRIMENTO DI CONCI - SCHIACCIAMENTO O LESIONI ORIZZONTALI ALLA BASE DEI PIEDRITTI	■■□□

14	CUPOLA – TAMBURO/TIBURIO <i>DELL'ABSIDE</i>	<input checked="" type="checkbox"/>
danno	LESIONI NELLA CUPOLA (AD ARCO) CON EVENTUALE PROSECUZIONE NEL TAMBURO	<input checked="" type="checkbox"/> <input type="checkbox"/> <input type="checkbox"/> <input type="checkbox"/> <input type="checkbox"/>
15	LANTERNA	<input checked="" type="checkbox"/>
danno	LESIONI NEL CUPOLINO DELLA LANTERNA – ROTAZIONI O SCORRIMENTI DEI PIEDRITTI	<input checked="" type="checkbox"/> <input type="checkbox"/> <input type="checkbox"/> <input type="checkbox"/> <input type="checkbox"/>
16	RIBALTAMENTO DELL'ABSIDE	<input checked="" type="checkbox"/>
danno	LESIONI VERTICALI O ARCUATE NELLE PARETI DELL'ABSIDE – LESIONI VERTICALI NEGLI ABSIDI POLIGONALI – LESIONE AD U NEGLI ABSIDI SEMICIRCOLARI	<input checked="" type="checkbox"/> <input type="checkbox"/> <input type="checkbox"/> <input type="checkbox"/> <input type="checkbox"/>
17	MECCANISMI DI TAGLIO NEL PRESBITERIO O NELL'ABSIDE	<input checked="" type="checkbox"/>
danno	LESIONI INCLINATE (SINGOLE O INCROCIATE) – LESIONI IN CORRISPONDENZA DI DISCONTINUITÀ MURARIE	<input checked="" type="checkbox"/> <input checked="" type="checkbox"/> <input type="checkbox"/> <input type="checkbox"/> <input type="checkbox"/>
18	VOLTE DEL PRESBITERIO O DELL'ABSIDE	<input type="checkbox"/>
danno	LESIONI NELLE VOLTE O SCONNESSIONI DAGLI ARCONI O DALLE PARETI LATERALI	<input type="checkbox"/> <input type="checkbox"/> <input type="checkbox"/> <input type="checkbox"/> <input type="checkbox"/>
19	MECCANISMI NEGLI ELEMENTI DI COPERTURA – PARETI LATERALI DELL'AULA <i>NON ISPEZIONABILE IL PIANO SOPRA LE VOLTE</i>	<input checked="" type="checkbox"/>
danno	LESIONI VICINE ALLE TESTE DELLE TRAVI LIGNEE, SCORRIMENTO DELLE STESSE – SCONNESSIONI TRA CORDOLI E MURATURA – MOVIMENTI SIGNIFICATIVI DEL MANTO DI COPERTURA	<input type="checkbox"/> <input type="checkbox"/> <input type="checkbox"/> <input type="checkbox"/> <input type="checkbox"/>
20	MECCANISMI NEGLI ELEMENTI DI COPERTURA – TRANSETTO	<input type="checkbox"/>
danno	LESIONI VICINE ALLE TESTE DELLE TRAVI LIGNEE, SCORRIMENTO DELLE STESSE – SCONNESSIONI TRA I CORDOLI E MURATURA – MOVIMENTI SIGNIFICATIVI DEL MANTO DI COPERTURA	<input type="checkbox"/> <input type="checkbox"/> <input type="checkbox"/> <input type="checkbox"/> <input type="checkbox"/>
21	MECCANISMI NEGLI ELEMENTI DI COPERTURA – ABSIDE E PRESBITERIO	<input type="checkbox"/>
danno	LESIONI VICINE ALLE TESTE DELLE TRAVI LIGNEE, SCORRIMENTO DELLE STESSE – SCONNESSIONI TRA I CORDOLI E MURATURA – MOVIMENTI SIGNIFICATIVI DEL MANTO DI COPERTURA	<input type="checkbox"/> <input type="checkbox"/> <input type="checkbox"/> <input type="checkbox"/> <input type="checkbox"/>
22	RIBALTAMENTO DELLE CAPPELLE	<input type="checkbox"/>
danno	DISTACCO DELLA PARETE FRONTALE DALLE PARETI LATERALI	<input type="checkbox"/> <input type="checkbox"/> <input type="checkbox"/> <input type="checkbox"/> <input type="checkbox"/>
23	MECCANISMI DI TAGLIO NELLE PARETI DELLE CAPPELLE	<input checked="" type="checkbox"/>
danno	LESIONI INCLINATE (SINGOLE O INCROCIATE) – LESIONI IN CORRISPONDENZA DI DISCONTINUITÀ MURARIE	<input checked="" type="checkbox"/> <input checked="" type="checkbox"/> <input checked="" type="checkbox"/> <input type="checkbox"/> <input type="checkbox"/>
24	VOLTE DELLE CAPPELLE <i>CATTOLICANA</i>	<input checked="" type="checkbox"/>
danno	LESIONI NELLE VOLTE O SCONNESSIONI DALLE PARETI LATERALI	<input checked="" type="checkbox"/> <input checked="" type="checkbox"/> <input checked="" type="checkbox"/> <input checked="" type="checkbox"/> <input checked="" type="checkbox"/>
25	INTERAZIONI IN PROSSIMITÀ DI IRREGOLARITÀ PLANO-ALTIMETRICHE (CORPI ADIACENTI, ARCHI RAMPANTI)	<input checked="" type="checkbox"/>
danno	MOVIMENTO IN CORRISPONDENZA DI DISCONTINUITÀ COSTRUTTIVE - LESIONI NELLA MURATURA PER MARTELLAMENTO <i>VEDI NOTA (*)</i>	<input checked="" type="checkbox"/> <input checked="" type="checkbox"/> <input checked="" type="checkbox"/> <input checked="" type="checkbox"/> <input checked="" type="checkbox"/>
26	AGGETTI (VELA, GUGLIE, PINNACOLI, STATUE)	<input type="checkbox"/>
danno	EVIDENZA DI ROTAZIONI PERMANENTI O SCORRIMENTO – LESIONI	<input type="checkbox"/> <input type="checkbox"/> <input type="checkbox"/> <input type="checkbox"/> <input type="checkbox"/>
27	TORRE CAMPANARIA <i>CHI' OGGETTO DI INTERVENTO DOPO AGOSTO 2016 DI NESSA IN SICUREZZA</i>	<input checked="" type="checkbox"/>
danno	LESIONI VICINO ALLO STACCO DAL CORPO DELLA CHIESA – LESIONI A TAGLIO O SCORRIMENTO – LESIONI VERTICALI O ARCUATE (ESPULSIONE DI UNO O PIÙ ANGOLI)	<input checked="" type="checkbox"/> <input checked="" type="checkbox"/> <input checked="" type="checkbox"/> <input checked="" type="checkbox"/> <input type="checkbox"/>
28	CELLA CAMPANARIA	<input type="checkbox"/>
danno	LESIONI NEGLI ARCHI – ROTAZIONI O SCORRIMENTI DEI PIEDRITTI	<input type="checkbox"/> <input type="checkbox"/> <input type="checkbox"/> <input type="checkbox"/> <input type="checkbox"/>

A₁₇ - INDICE DI DANNO

$n = 15$ (numero dei meccanismi possibili) $d = 34$ (punteggio totale di danno) $i_d = d / 5n = 0,45$

A₁₈ - AGIBILITA'

Adriano Jona
Elisa Spavola

Agibile <input type="radio"/>	Inagibile <input checked="" type="radio"/>		
Parzialmente Agibile <input type="radio"/>	Agibile con Provvedimenti <input type="radio"/>	Temporaneamente Inagibile <input type="radio"/>	Inagibile per cause Esterne <input type="radio"/>
Indicare le parti agibili	Segnalare i provvedimenti anche indicandoli nella tabella sottostante (*) L'EDIFICIO ADIACENTE ED IN PARTE SOPRASTANTE LA CHIESA HA SUBITO UN CROLLO PARZIALE ED E' FORTEMENTE LESIONATO ED IN EQUILIBRIO PRECARIO. L'EVENTUALE CROLLO CAUSEREBBE IL PROBABILE SPONDIAMENTO DELLA COPERTURA DELLA CHIESA SE NE RACCOMANDA PERTANTO LA MESSA IN SICUREZZA O DETOLIZIONE CONTROLLATA.	<input type="checkbox"/> Verifica più accurata <input type="checkbox"/> Si consiglia visita di esperti <input type="checkbox"/> Altro	Indicare le cause esterne

A₁₉ - TIPO DI VISITA

Completa <input type="radio"/>	Parziale <input checked="" type="radio"/>	Solo dall'esterno <input type="radio"/>	Motivi ostativi: COPERTURA NON ISPEZZIONABILE
--------------------------------	---	---	---

A₂₀ - PROVVEDIMENTI DI P.I. SUGGERITI (* interventi limitati ** interventi estesi)

PROVVEDIMENTI	*	**	PROVVEDIMENTI	*	**
1 Revisione manto di copertura	<input type="checkbox"/>	<input type="checkbox"/>	8 Ripristino smaltimento delle acque meteoriche	<input type="checkbox"/>	<input type="checkbox"/>
2 Copertura provvisoria	<input type="checkbox"/>	<input type="checkbox"/>	9 Monitoraggio	<input type="checkbox"/>	<input type="checkbox"/>
3 Puntellamenti	<input checked="" type="checkbox"/>	<input type="checkbox"/>	10 Protezioni o consolidamenti su opere d'arte fisse	<input type="checkbox"/>	<input type="checkbox"/>
4 Rimozione delle macerie	<input type="checkbox"/>	<input type="checkbox"/>	11 Catalogazione e smontaggio delle parti pericolanti	<input type="checkbox"/>	<input type="checkbox"/>
5 Transennamenti / recinzioni / protezioni	<input type="checkbox"/>	<input type="checkbox"/>	12 Sgombero opere d'arte mobili	<input type="checkbox"/>	<input type="checkbox"/>
6 Consolidamenti localizzati	<input type="checkbox"/>	<input type="checkbox"/>	13 Raccolta sistematica dei frammenti	<input type="checkbox"/>	<input type="checkbox"/>
7 Messa in opera di cerchiatura e/o tiranti	<input type="checkbox"/>	<input type="checkbox"/>	14 Ricovero e protezione dei frammenti	<input type="checkbox"/>	<input type="checkbox"/>

A₂₁ - DANNI ALL'APPARATO DECORATIVO E ALLE OPERE D'ARTE (scheda dettagliata a parte)

A_{21.1} - Descrizione apparato decorativo o opera d'arte
 (1) ALTARE IN LEGNO DIPINTO (BASE, MENSA, ELEMENTI ARCHITETTONICI E DECORATIVI) (2) 3 cappelle a dx dell'entrata: ALTARE LISMO BAROCCO: 1 statua lignea nelle nicchie di dx (NO e SX), statue di angeli (3) nelle parte sommitali. (4) MURO DI FONDO: affresco con paesaggio

A_{21.2} - Descrizione danno
 LE LESIONI delle murature hanno distrutto e/o lesionato parte degli stucchi sulle parti tamponate del presbitero e degli oculi e delle cornici mistilinee di finestre e cornicioni. (5) LESIONI e distacchi di intonaco intonaco anche dipinti murali (6) 4 medaglioni nel affresco nel vestibolo (7) DECORAZIONI PRESBITERIO

A_{21.3} - Provvedimenti provvisionali sugli apparati decorativi e sgombero opere d'arte mobili

SI CONSIGLIA INTERVENTO STORICO DELL'ARTE

STIMA DEL COSTO PER LA SALVAGUARDIA DELLE OPERE D'ARTE

€ _____,00

nelle nicchie di dx (NO e SX), statue di angeli (3) nelle parte sommitali

parte degli stucchi sulle parti tamponate del presbitero e degli oculi e delle cornici mistilinee di finestre e cornicioni.

MURO DI FONDO: affresco con paesaggio

(5) LESIONI e distacchi di intonaco intonaco anche dipinti murali

(6) 4 medaglioni nel affresco nel vestibolo

(7) DECORAZIONI PRESBITERIO

MURALI (affresco no?)

A₂₂ - DESCRIZIONE E STIMA SOMMARIA DELLE OPERE NECESSARIE

A_{22.1} - Descrizione opere di ripristino strutturale (nuovi danni e danni pregressi aggravati)

.....

.....

.....

STIMA DEL COSTO PER IL RIPRISTINO STRUTTURALE

€ _ _ _ _ _ ,00

A_{22.2} - Descrizione opere di finitura, impiantistica e miglioramento sismico collegate

.....

.....

.....

STIMA DEL COSTO OPERE FINITURA IMPIANTISTICA E MIGLIORAMENTO SISMICO

€ _ _ _ _ _ ,00

A_{22.3} - Descrizione opere di pronto intervento (eventualmente indicare anche il costo del P.I. "a finire")

.....

.....

.....

STIMA DEL COSTO OPERE DI PRONTO INTERVENTO

€ _ _ _ _ _ ,00

A₂₃ - NOTE

Indicare, eventualmente, altri danni non rilevabili dalla scheda (es. solai di calpestio, pavimentazioni ecc.)

.....

.....

.....

.....

.....

.....

.....

.....

.....

A₂₄ - DATI DIMENSIONALI (stimati rilevati)

Aula (compresi navate, cappelle, transetti)	Larghezza mt. _ _ _	Lunghezza mt. _ _ _	Superficie mq. _ _ _ _	Altezza media mt. _ _ _
Abside	Larghezza mt. _ _ _	Lunghezza mt. _ _ _	Superficie mq. _ _ _ _	Altezza media mt. _ _ _
Facciata principale	Larghezza mt. _ _ _	Altezza mt. _ _ _	Superficie mq. _ _ _ _	
Campanile	Larghezza mt. _ _ _	Lunghezza mt. _ _ _		Altezza mt. _ _ _
Coperture chiesa	Larghezza mt. _ _ _	Lunghezza mt. _ _ _	Superficie mq. _ _ _ _	Altezza massima mt. _ _ _

A₂₅ - ELABORATI GRAFICI (piante, sezioni, prospetti, illustrazione di dissesti particolari, allegare eventualmente fotocopie)

A₂₆ - DOCUMENTAZIONE ALLEGATA

SÌ NO

PIANTA + SEZIONE

A₂₇ - SQUADRA CHE HA ESEGUITO IL RILIEVO

SISMA		C.O.M.		SQUADRA N.
<i>Componenti della squadra</i>				
Cognome e nome	Qualifica	Ente appartenenza		Firma
ROSSI ISABELLA	HS. TEC.	REIBACT - ICG		<i>Isabella Rossi</i>
GARA FABRIZIO	ING	RELUIS - UNIVPT		<i>Fabrizio Gara</i>
SPERANZA ELISA	ING	RELUIS - UNIVPT		<i>Elisa Speranza</i>

Modello A-DC PCM-DPC MiBAC 2006

ABACO DEI MECCANISMI DI COLLASSO DELLE CHIESE

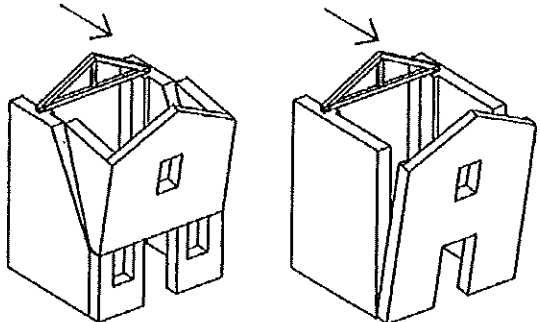
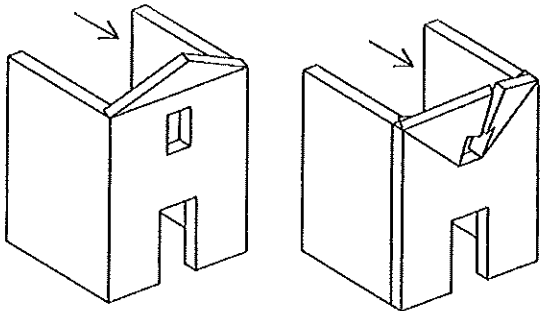
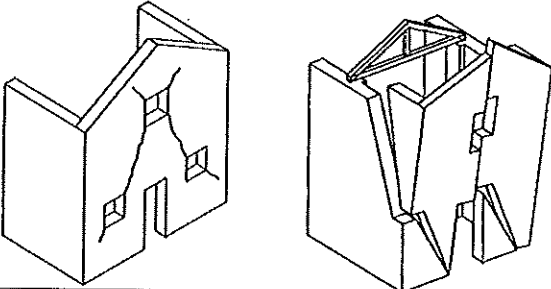
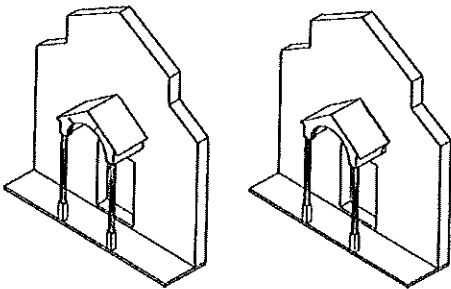
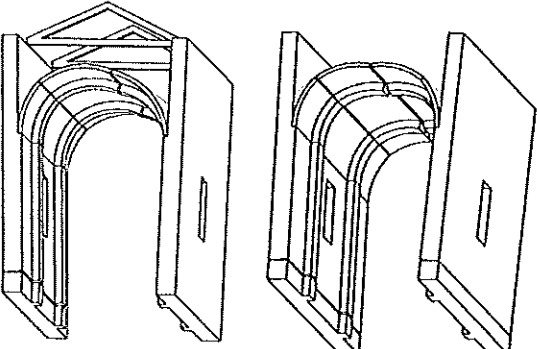
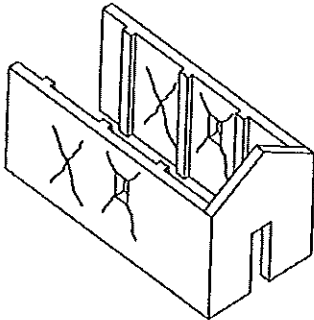
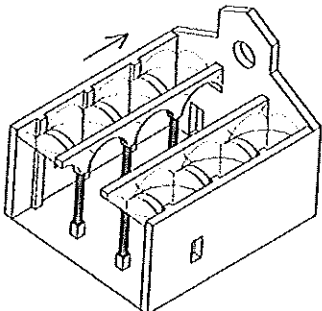
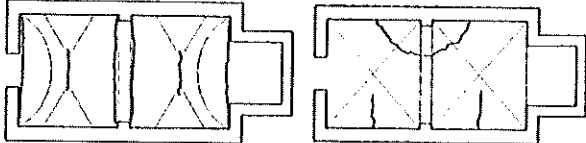
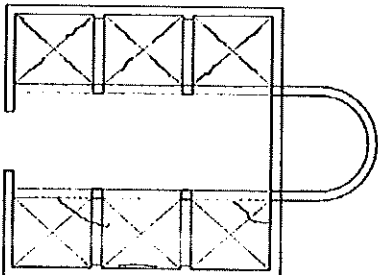
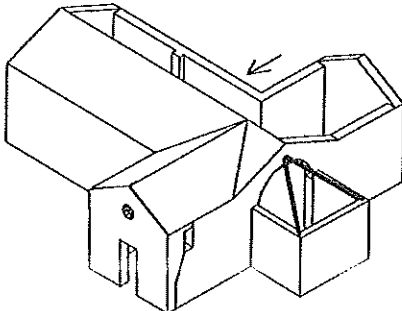
<p>1. RIBALTAMENTO DELLA FACCIATA</p> 	<p>2. MECCANISMI NELLA SOMMITÀ DELLA FACCIATA</p> 
<p>3. MECCANISMI NEL PIANO DELLA FACCIATA</p> 	<p>4 - PROTIRO E NARTECE</p> 
<p>5 - RISPOSTA TRASVERSALE DELL'AULA</p> 	<p>6 - MECCANISMI DI TAGLIO PARETI LATERALI</p> 
<p>7 - RISPOSTA LONGITUDINALE DEL COLONNATO</p> 	<p>8 - VOLTE DELL'AULA O DELLA NAVATA CENTRALE</p>  <p>VOLTA A BOTTE LUNETTATA VOLTA A CROCIERA</p>
<p>9 - VOLTE DELLE NAVATE LATERALI</p>  <p>VOLTA A PADIGLIONE</p> <p>VOLTA A CROCIERA</p>	<p>10 - RIBALTAMENTO PARETI DEL TRANSETTO</p> 

11 - MECCANISMI DI TAGLIO DEL TRANSETTO

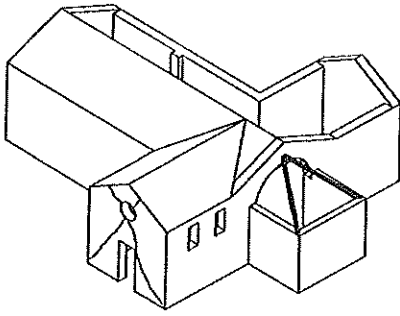

12 - VOLTE DEL TRANSETTO

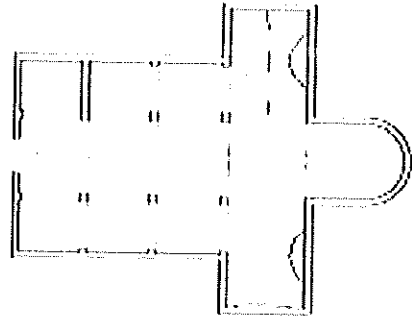

13 - ARCHI TRIONFALI

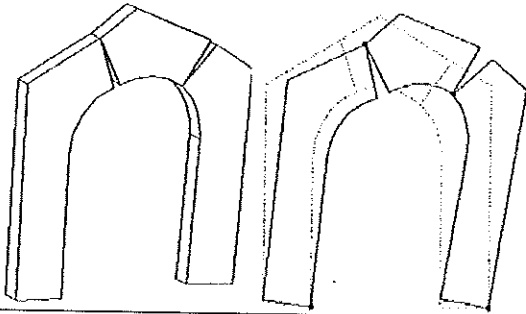

14 - CUPOLA E TAMBURO / TIBURIO

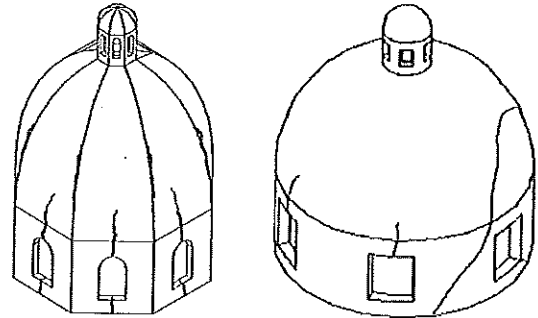

15 - LANTERNA

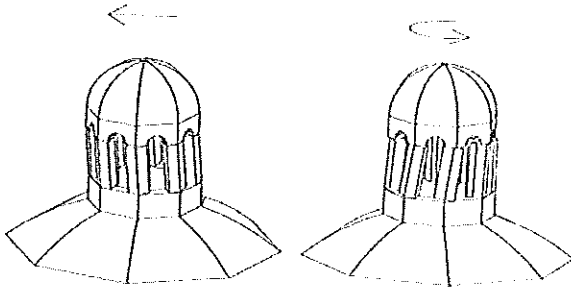

16 - RIBALTAMENTO DELL'ABSIDE

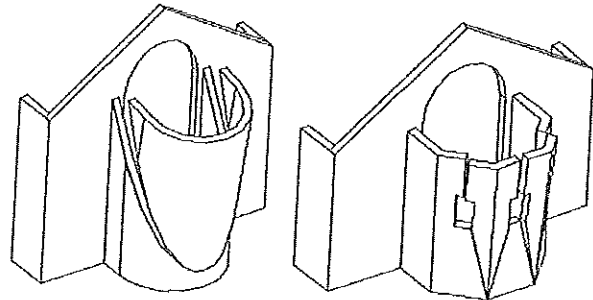

17 - MECCANISMI DI TAGLIO NELL'ABSIDE

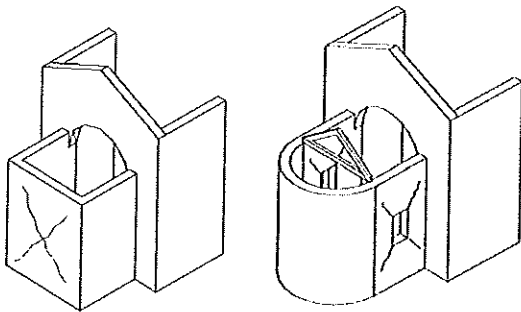

18 - VOLTE DEL PRESBITERIO O DELL'ABSIDE

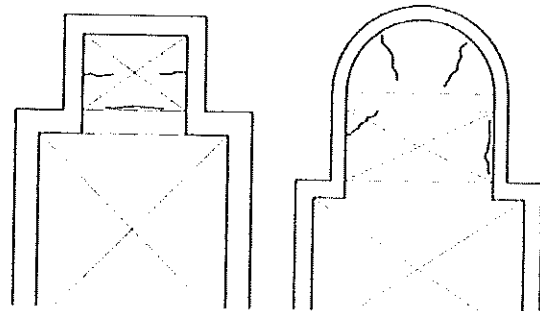

19 - ELEMENTI DI COPERTURA: AULA

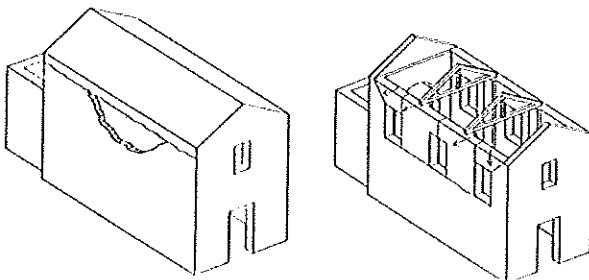

20 - ELEMENTI DI COPERTURA: TRANSETTO

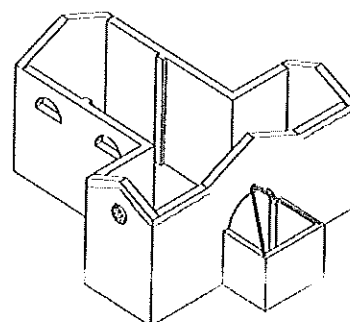

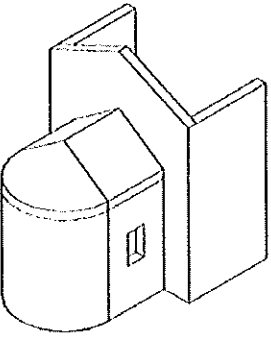
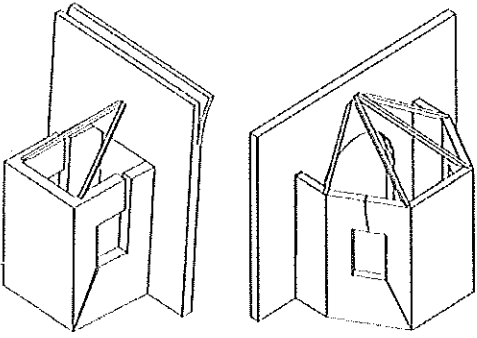
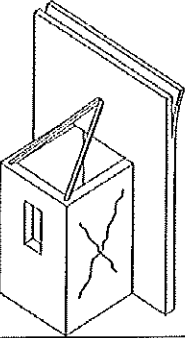
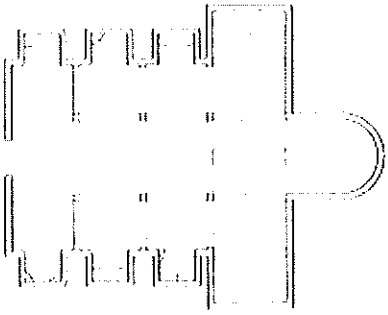
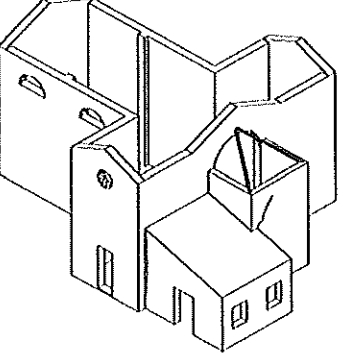
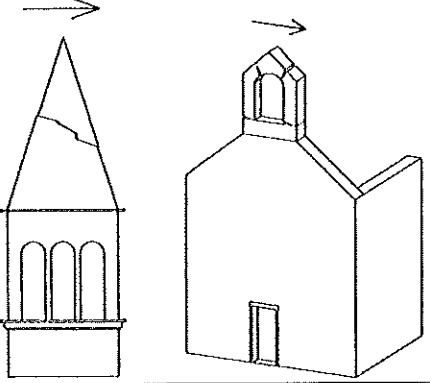
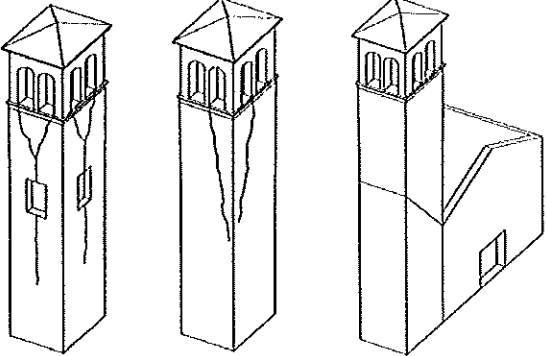
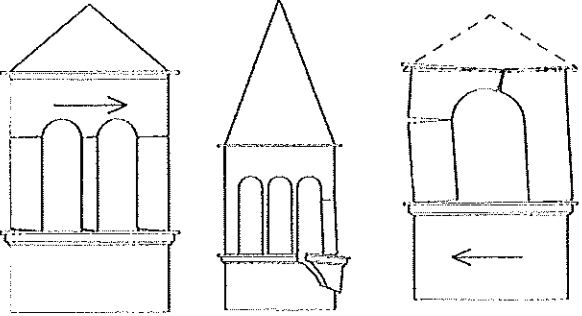
<p>21 - ELEMENTI DI COPERTURA: ABSIDE</p> 	<p>22 - RIBALTAMENTO DELLE CAPPELLE</p> 
<p>23 - MECCANISMI DI TAGLIO NELLE CAPPELLE</p> 	<p>24 - VOLTE DELLE CAPPELLE</p> 
<p>25 - INTERAZIONI IN PROSSIMITA' DI IRREGOLARITÀ</p> 	<p>26 - AGGETTI (VELA, GUGLIE, PINNACOLI, STATUE)</p> 
<p>27 - TORRE CAMPANARIA</p> 	<p>28 - CELLA CAMPANARIA</p> 

Modello A-DC PCM-DPC MIBAC 2006

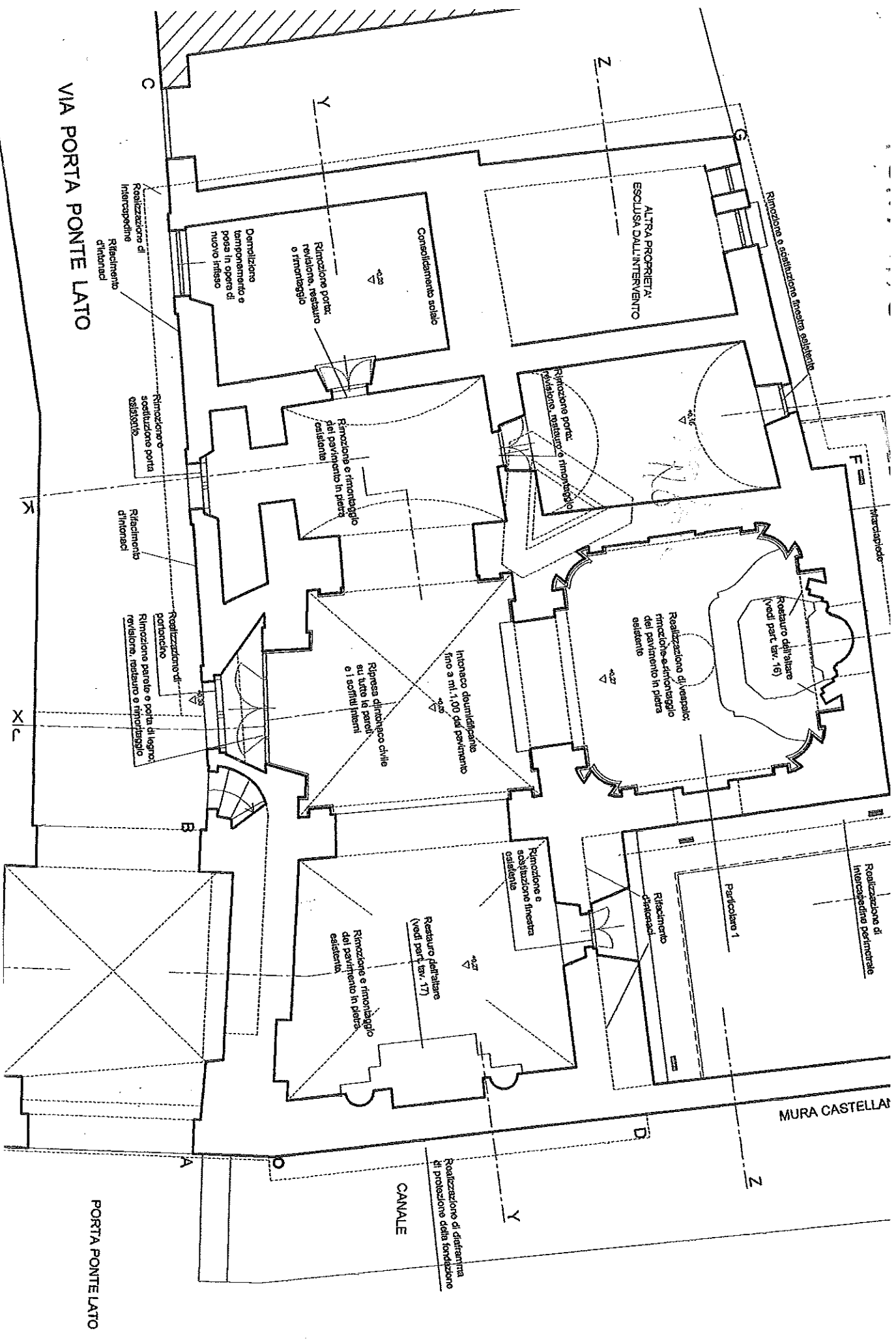

VIA PORTA PONTE LATO

ALTRA PROPRIETA' ESCLUSA DALL'INTERVENTO

Rimozione e sostituzione finestra esistente

Completamento solette

Rimozione porte, rivelatore, restauro o rimontaggio

Demolizione lampionamento e posa in opera di nuovo intonaco

Realizzazione di intonacature difformi

Rimozione e sostituzione porta esistente

Rifacimento difformi

Realizzazione di portoncino

Rimozione parete e porta in legno, rivelatore, restauro e rimontaggio

Rimozione e rimontaggio del pavimento in pietra esistente

Rimozione porte, rivelatore, restauro e rimontaggio

Realizzazione di vespaio; rimozione e rimontaggio del pavimento in pietra esistente

Restauro dell'altare (vedi part. tav. 16)

Ripristino di affreschi su tutte le pareti e i soffitti interni

Intonaco deumidificante fino a ml. 1,00 dal pavimento

Intonacature

Realizzazione di intonacature perimetrali

Particolare 1

Rifacimento difformi

Rimozione e sostituzione finestra esistente

Restauro affreschi (vedi part. tav. 17)

Rimozione e rimontaggio del pavimento in pietra esistente

MURA CASTELLA

Realizzazione di diaframma di protezione della fondazione

CANALE

PORTA PONTE LATO



SS. CROCIFFISSO
PONTELATO

